BAUUNFALL-KOMBIKURS "TIEFBAUUNFÄLLE/ ABSTÜTZEN" 30H

HRTRE-C 1903 Kombikurs "Bauunfälle", bestehend aus:

Erstmaßnahmen: Abstützen für Feuerwehren (1 Tag - 8h) sowie

Tiefbauunfälle (3 Tage - 24h)

HRTRE-C 1903
FREILASSING
04.-07.04.2019

Abstützen für Feuerwehren (Tag 1):
Nach einem Schadensereignis beschädigte Gebäude - z.B. Gasexplosion, Brand, Unterspülung, Fahrzeug in Haus - stellen eine Gefahr für Einsatzkräfte dar.

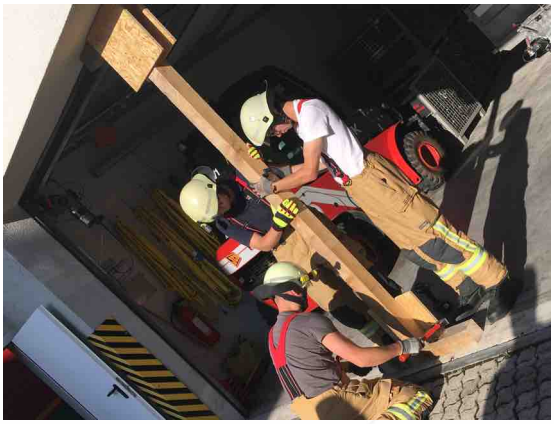

Besonders Feuerwehren als ersteintreffende Einheiten müssen in der Lage sein, die Schadensbilder zu verstehen, zu beurteilen, und, wo möglich, Erstmaßnahmen zur Sicherung einzuleiten. Anschließend erfolgt die Überleitung zu weiteren Maßnahmen, z.B. des THW.

Dieses Modul geht explizit auf die Möglichkeiten der Feuerwehren im Erstschlag ein, und schafft eine Grundlage um Abstützarbeiten im Rahmen einer geeigneten Taktik durchzuführen.

Ausgebildet werden unter Anderem: Lotrechte Stütze, Schwelljoch, Stützbock. Es gilt auch, Szenarien einsatzmässig abzuarbeiten.

Grundlage ist die vfdb-Richtlinie 03/01 "Hinweise für Maßnahmen der Feuerwehr und andere Hilfskräfte nach Gebäudeeinstürzen".

Das Format:
Ohne Theorie geht's nicht, aber wir verbringen die meiste Zeit im Feld am Übungshaus der FF Freilassing - Aufgrund der Möglichkeiten können wir eine Vielfalt an Abstützmöglichkeiten innen und außen bieten.

Wir arbeiten größtenteils mit Holz, aber auch mit den typischen Möglichkeiten eines Rüstwagens (Bau- und Rettungsstützen)

BAUUNFALL-KOMBIKURS "TIEFBAUUNFÄLLE/ ABSTÜTZEN" 30H

Tiefbauunfälle (Tag 2-4)
Tiefbauunfälle kommen sehr selten vor. Sie stellen die Einsatzkräfte vor großen technischen und taktischen Herausforderungen, die Eigengefährdung der Einsatzkräfte ist extrem hoch. In den wenigsten Fällen sind die Rettungskräfte in Bezug auf Gerät, Ausbildung und Taktik ausreichend auf diese Einsätze vorbereitet.

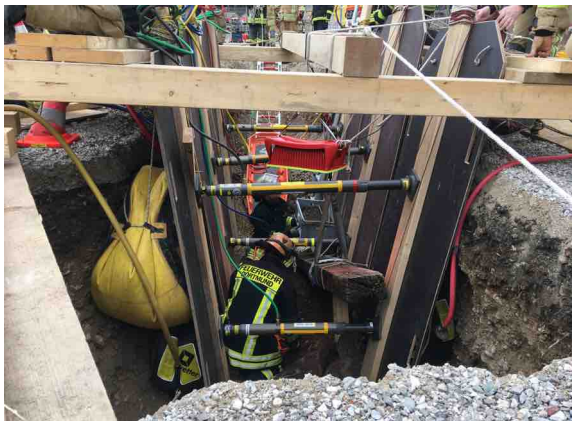

Der Kurs
Der dreitägige Kurs "Grundlehrgang für Tiefbauunfälle" findet zum viertem Mal statt und beinhaltet die neuesten Erkenntnisse im Rettungsverbau, insbesondere aus dem MUSAR Trench-Kurs 2015-2018 in Michigan USA.

Analog dem US-System werden Kursteilnehmer in drei Tagen auf „Operations"-Ebene ausgebildet, also zum Fachpersonal an der Einsatzstelle. Die Grundlagenausbildung findet in der einzigen künstlichen Übungsgrube auf dem europäischen Festland statt, zusätzlich kommt Praxis im Feld in einer „echten" Grube hinzu.

Foto: Sebastian Stenzel/Wiesbaden112.de

Kern der Ausbildung ist der „Rettungsverbau", wie z.B. im aktuellen Roten Heft vorgestellt. Diese Verbaumethode ist wesentlich einfacher, flexibler und sicherer als der klassische Rahmenverbau.

Erstmals gehen wir verstärkt auf Erstmaßnahmen mittels HLF plus Rüstwagen, auch unter Einsatz der HLF-Rettungstafeln, ein.

Inhalte, unter Anderem:

- Verbau bis 250cm Tiefe
- Gerät und Logistik
- Standardabläufe
- Gerade, L- und T-förmige Gruben
- Alternative Verfüllung
- Einsatz von Binderiegel
- Schräge und abgeböschte Kanten, Arbeitsbrücken

BAUUNFALL-KOMBIKURS "TIEFBAUUNFÄLLE/ ABSTÜTZEN" 30h

Ablauf:

Tag 1 (Übungsgrube):

- Grundlagen, Abläufe (Theorie)
- Abläufe in geraden Gruben (Übungsgrube
- Erstmaßnahmen mit HLF

Tag 2 (Feld):

- Arbeiten im Feld: reale Grube

Tag 3 (Übungsgrube):

- Abläufe gerade Grube
- T- und L-förmige Grube
- Abschluß

Das Format:

Ist sehr stark an das US-Vorbild orientiert. Hauptziel ist die Vermittlung von Fähigkeiten auf dem Stand der Technik, mit möglichst viel Praxis. Vermittelt werden auch Ideen zur taktischen und logistischen Umsetzung in der eigenen Wehr.

Die Teilnehmer kümmern sich selbst um Anreise, Übernachtung und Verpflegung . PSA inkl. Augenschutz bitte selbst mitbringen, ebenfalls ausreichend Wechselkleidung.

Ubungsgrube Freilassing

Ausbildungszeiten: jeweils 07:00-17:00 , So 08:00-12:00 Material, Gerät usw. werden gestellt.

Unverbindliche Anmeldungen: **www.heavy-rescue.de/kontakt** bzw. **ausbildung@heavy-rescue.de** Plätze werden nach Eingang vorläufig vergeben, danach ggf. Warteliste. Bezahlung der Kursgebühr 2 Monate vor Kursbeginn. Stornierung inkl. 100% Kostenerstattung bis 4 Wochen vor Kursbeginn möglich.

Teilnehmer: min. 8, max. 20.

Kosten: €850.- zzgl. MwSt. (ohne Anreise, Übernachtung, Verpflegung).

Gruppenrabatt möglich.

Kurs: HRTRE 1903

Heavy Rescue Germany
FWnetz GmbH
Otto-Hahn-Str. 24
85540 Haar

Tel: +49 (0)89 45456860
Mail: ausbildung@heavy-rescue.de
www.heavy-rescue.de